

# Expert Et Finance/ Agence MADELEINE

Client(s) :	Expert et Finance
Date :	Avril 2013 - Juillet 2013
Lieu :	18-20 Place de la Madeleine 75008 PARIS

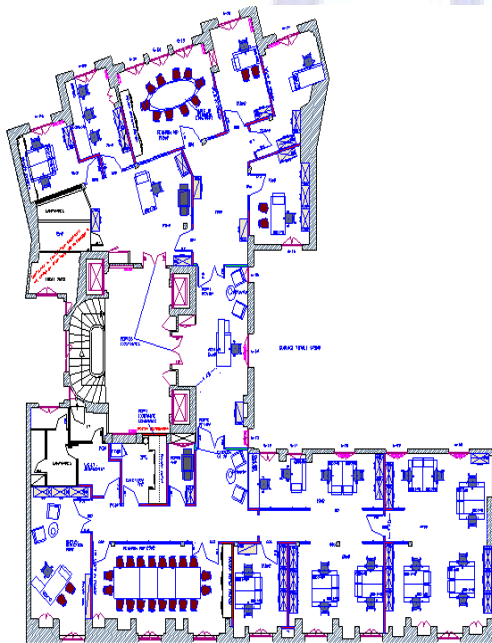

## Chiffres clés

Nombre de personnes : 30

Surface : 373m<sup>2</sup>

Durée : 4 mois en deux phases de travaux en milieu occupé et en opération tiroir.

## Description

Aménagement des locaux d'Expert et Finance, filiale de GENERALI, situés place de la Madeleine à Paris.

Travaux en deux phases distinctes réalisés en milieu occupé et en opération tiroir

## Prestations

### Maîtrise d'œuvre de conception:

Réalisation d'un APS APD concernant l'aménagement des locaux ainsi qu'une approche Mobilier.

Réalisation du dossier d'appel d'offre et suivi de la consultation sous forme de groupement en entreprise générale.

### Maîtrise d'œuvre d'exécution et OPC:

- Curage du plateau.
- Préparation et suivi des travaux de rénovation : lots électricité, climatisation, cloisons amovibles, faux plafonds, peinture, revêtement de sol.
- Installation de postes de travail et de salle de réunions
- Réception des travaux et du mobilier.