

China Bridge

Client(s) :	Bank Of China
Date :	Septembre à Décembre 2010
Lieu :	117 avenue des Champs Elysées 75008

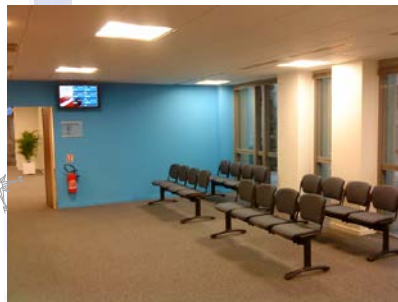
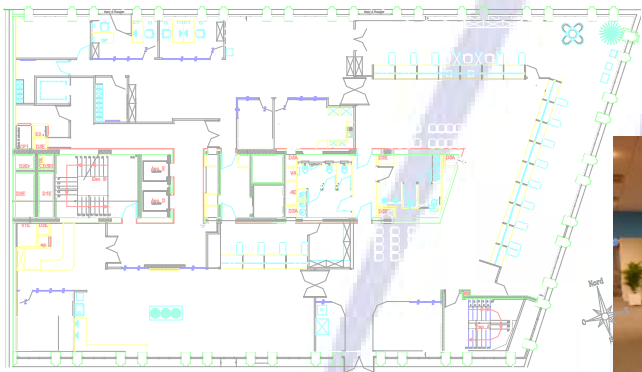

Chiffres clés

Surface : 700m²

Durée travaux et installation : 4 mois

Description

Bank Of China s'est vu confier par l'ambassade de Chine l'aménagement d'un centre de délivrance des visas dans un délai de 4 mois, conception incluse. Pour cela AMI a été missionné comme contractant général afin de mener à bien le projet de A à Z.

Prestations

- Établissement du programme budgétaire, calendrier et décoratif.
- Conception architecturale, décorative et technique.
- Gestion des relations avec le propriétaire pour les mises au point et les autorisations.
- Préparation, suivi et gestion financière des travaux : lots électricité CFO/VDI Contrôle d'accès, climatisation, Détection incendie, cloisons CF, faux plafonds, cloisons amovibles, menuiserie, faux planchers, peinture, revêtements de sol, mobilier...
- Gestion des prestataires extérieurs, intégrateur informatique, machines à boissons, photomaton, système de gestion de file d'attente, photocopieur...



中国签证申请服务中心
Chinese Visa Application Service Center